

Projet territorial

Judi 12 octobre 2023

Démarche globale et projet de territoire



Une basse vallée de Seine-Maritime



Un projet territorial sur 3 communes



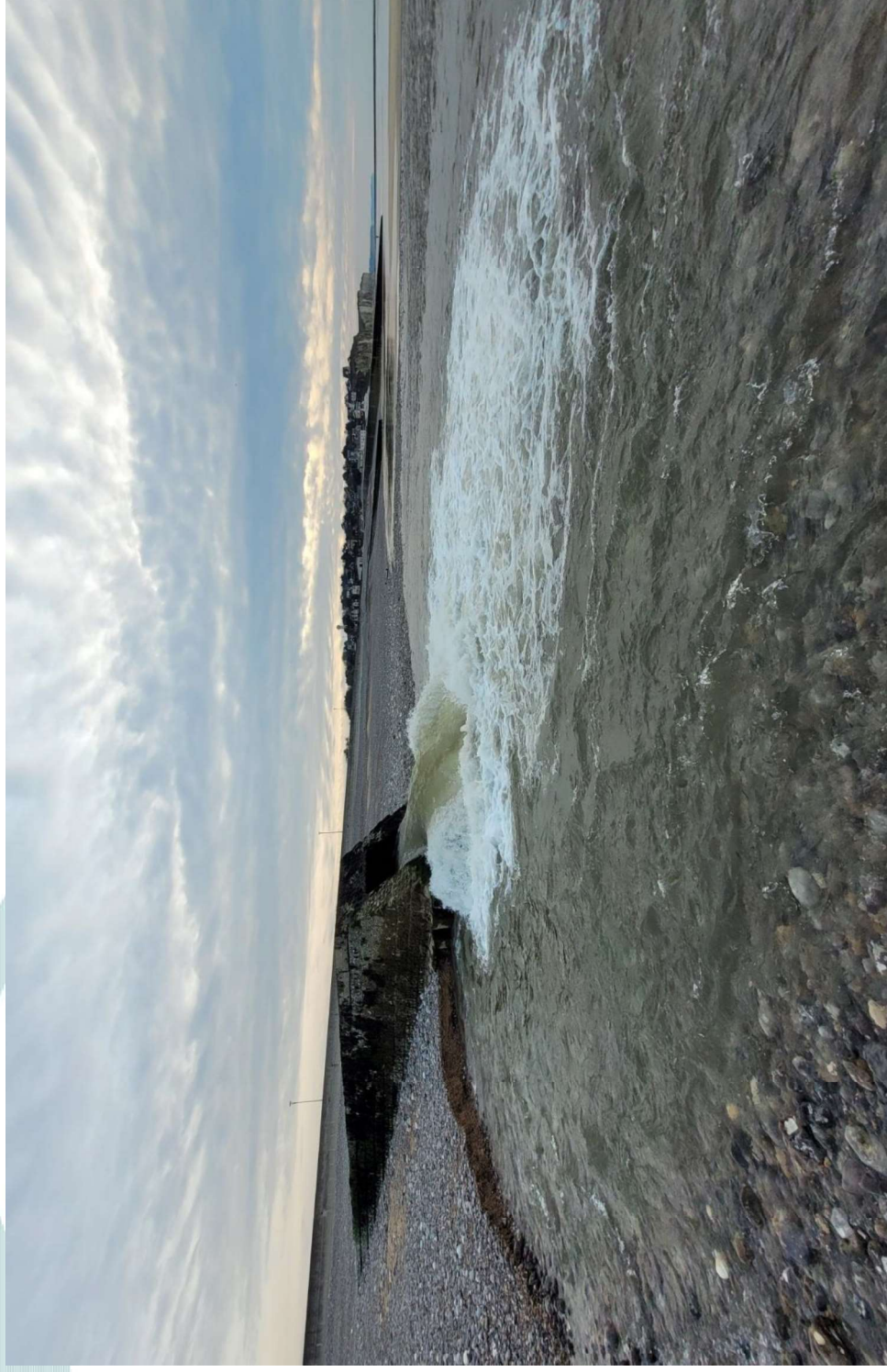

D'un territoire vulnérable à un territoire résilient : l'émergence d'un projet

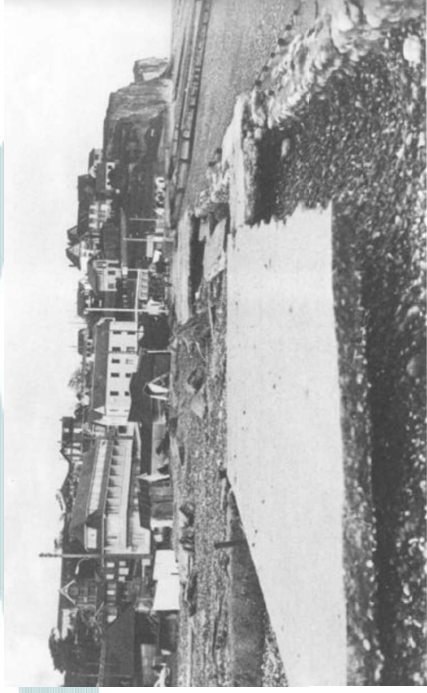

La plage quelques heures après la tempête de novembre 1977
(photo G. Devis)

Submersion marine, 1977 © G. DEVIS



Vallée de la Saône © SMBVSVS, 2018



Bungalows de Sainte-Marguerite-sur-Mer, 1999

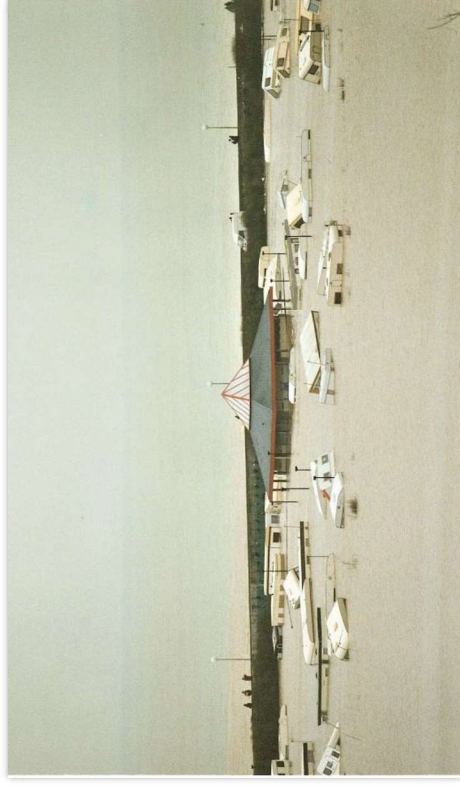

Inondation du camping de Quiberville © Henry DANIEL, décembre 1999



COPIL du 05 juillet 2023 © Cdl, juillet 2023

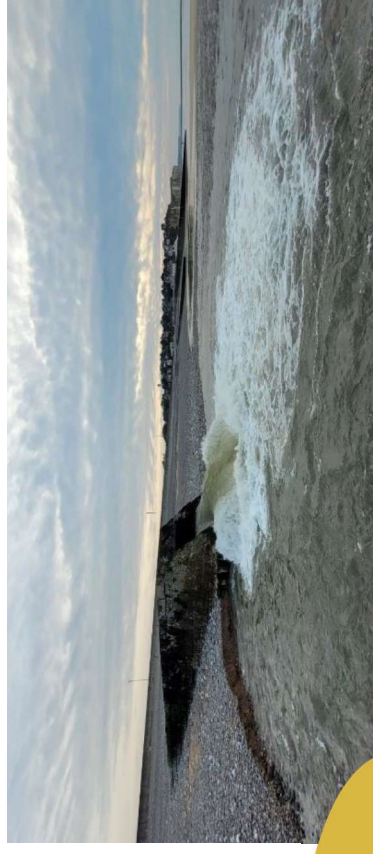

Epi-buse de la Saône © Conservatoire du littoral, 2022

Appréhender le risque inondation en
favorisant l'écoulement de la Saône à la mer
tout en répondant au risque de submersion
marine

Risques
naturels

Territoire
résilient

Socio-
économique

Biodiversité
et Paysages

Favoriser le maintien des usages
socio-économiques ou l'émergence de
nouvelles activités



Camping municipal de Quiberville © Thomas DROUET/Cdl, avril 2022

**Répondre aux obligations
réglementaires** liées à la continuité
écologique afin de reconquérir la
logique écosystémique de cette zone
humide

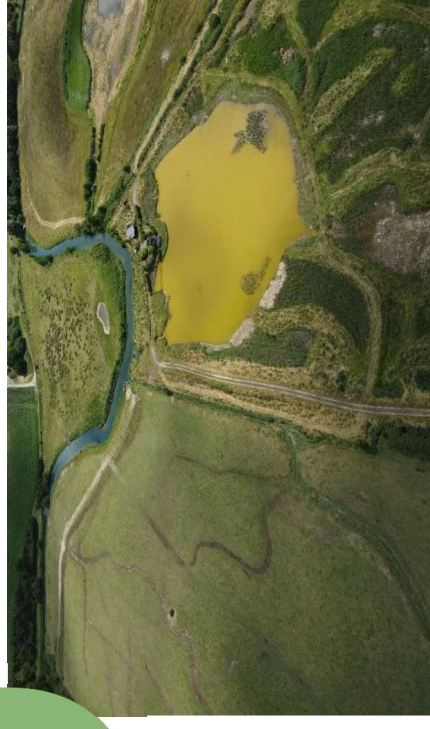

L'écriture d'un projet multi partenarial, la concertation, les ateliers avec le public

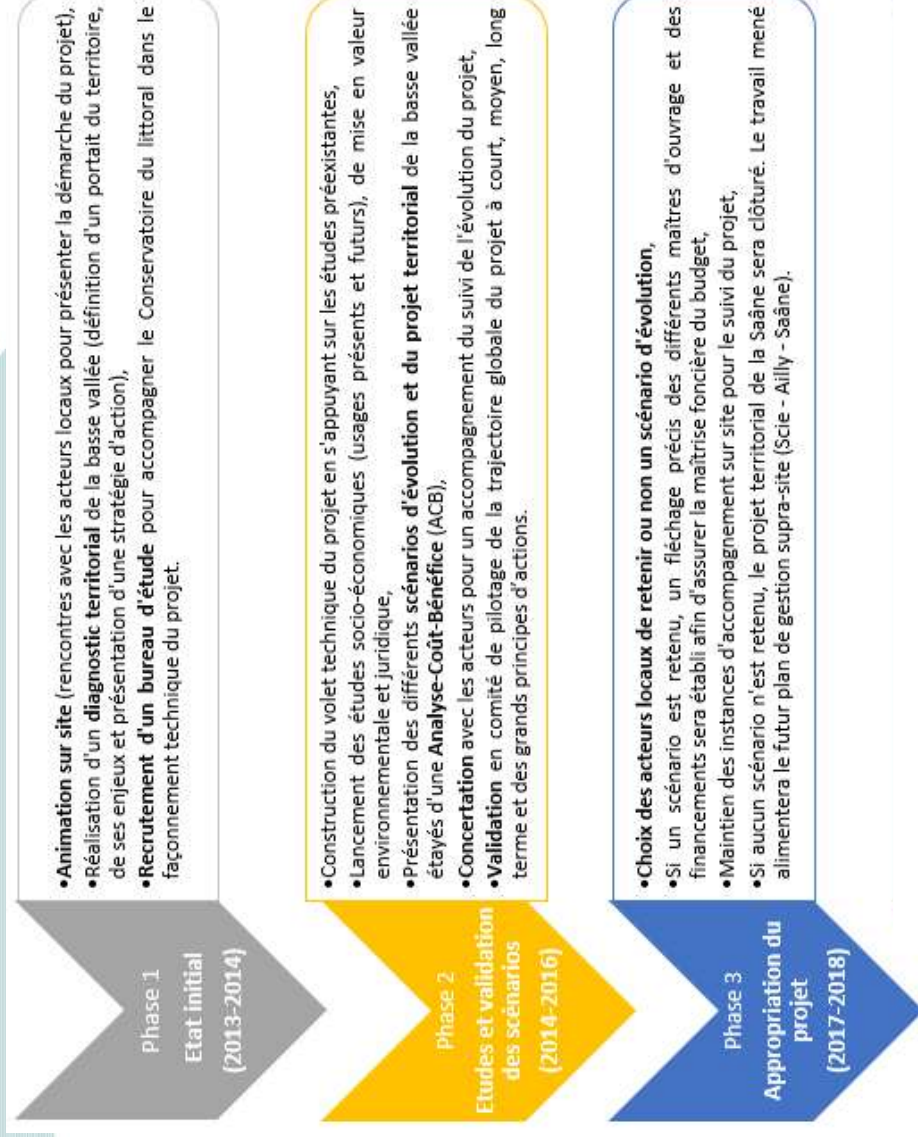

Atelier avec les acteurs locaux © Conservatoire du littoral, 2015



Comité de pilotage du projet territorial © Conservatoire du littoral, 2018

L'écriture d'un projet multi partenarial, la concertation, les ateliers avec le public

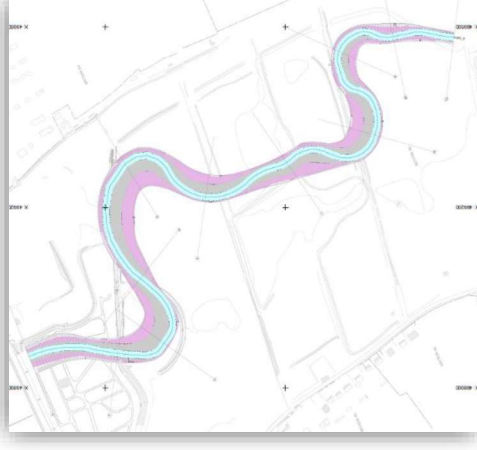
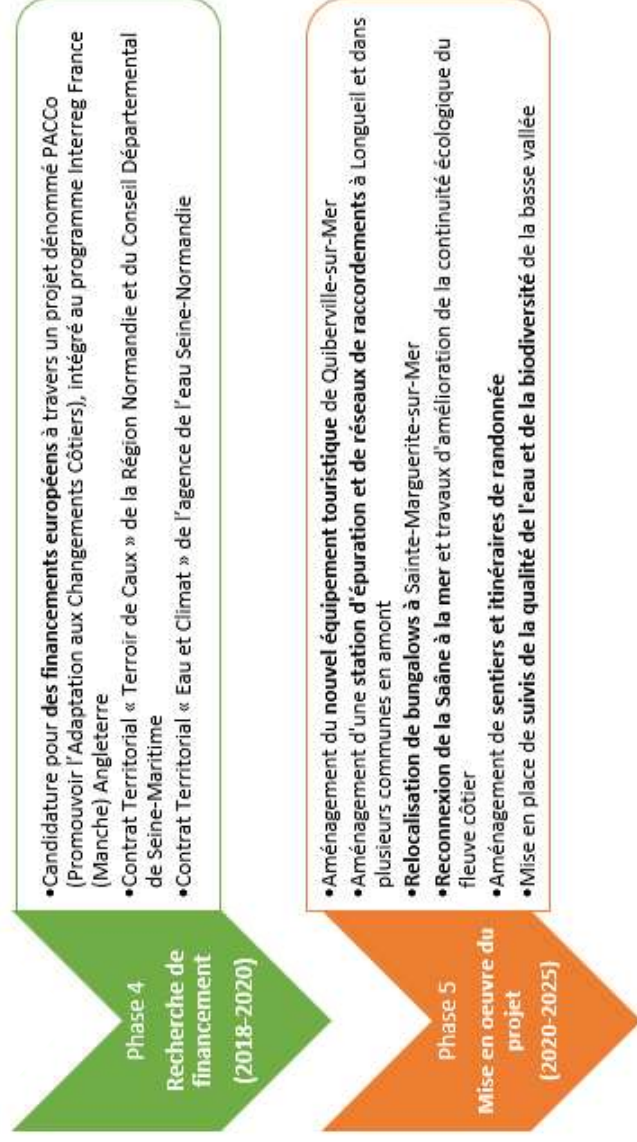

Tracé du nouveau lit de la Saône © ARTELIA/SMBVSVS, juin 2023

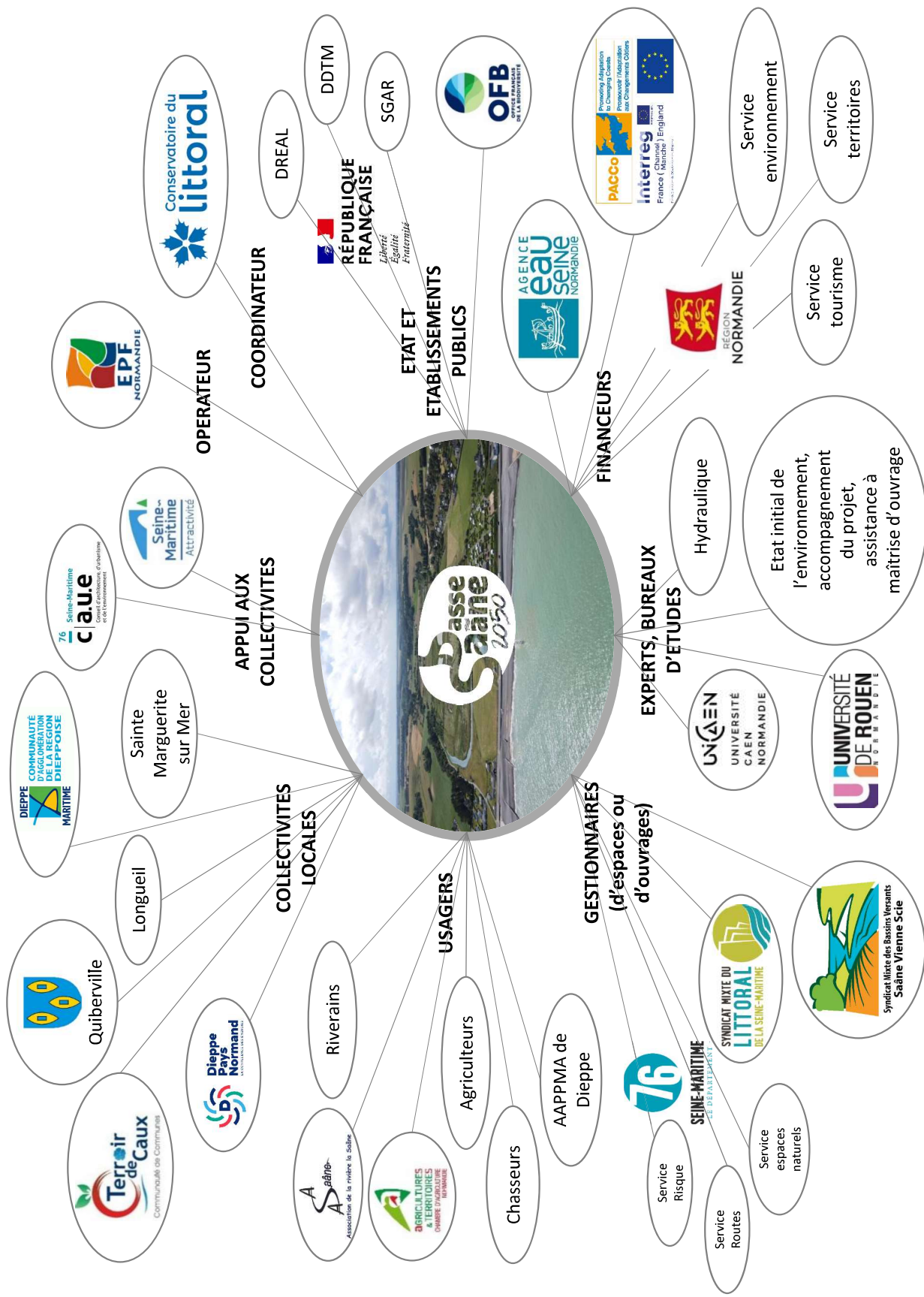



Comité de pilotage du projet Basse Saône 2050 © Conservatoire du littoral, 05 juillet 2023

En plus du comité de pilotage, un comité technique est réuni très régulièrement (2 à 3 COTEC pour 1 COPIL)
Des réunions locales (avec les élus, les riverains, les associations, les usagers du site...)

Les opérations du projet Basse Saône 2050

FINANCEUR PRINCIPAL	ACTIONS DU PROJET TERRITORIAL
1	Relocalisation de l'équipement touristique de Quiberville
2	A-Renaturation de l'actuel camping de Quiberville
2	B-Renaturation du lit majeur et création de nouveaux méandres
3	Construction d'une nouvelle station d'épuration à Longueuil
4	Renaturation de la peupleraie de Longueuil
5	Réalisation du pont cadre pour le nouveau débouché de la Saône
6	Relocalisation des bungalows à Sainte-Marguerite-sur-Mer

PRINCIPAUX PARTENAIRES DU PROJET



12/10/2023



Ces chiffres n'incluent pas

- Le coût du foncier : Les participations des maîtres d'ouvrage (Quiberville, CCTC, SMBVSVS, Cdl) et cofinanceurs (AESN) seront modifiées
- La répartition du coût des travaux de restauration des milieux naturels et de reconnexion à la mer : les contributions du SMBVSVS, du Cdl et de l'AESN seront modifiées
- Le coût des travaux de renaturation de l'ancien camping de Quiberville : les contributions de l'EPFN, du Cdl et de l'AESN seront modifiées

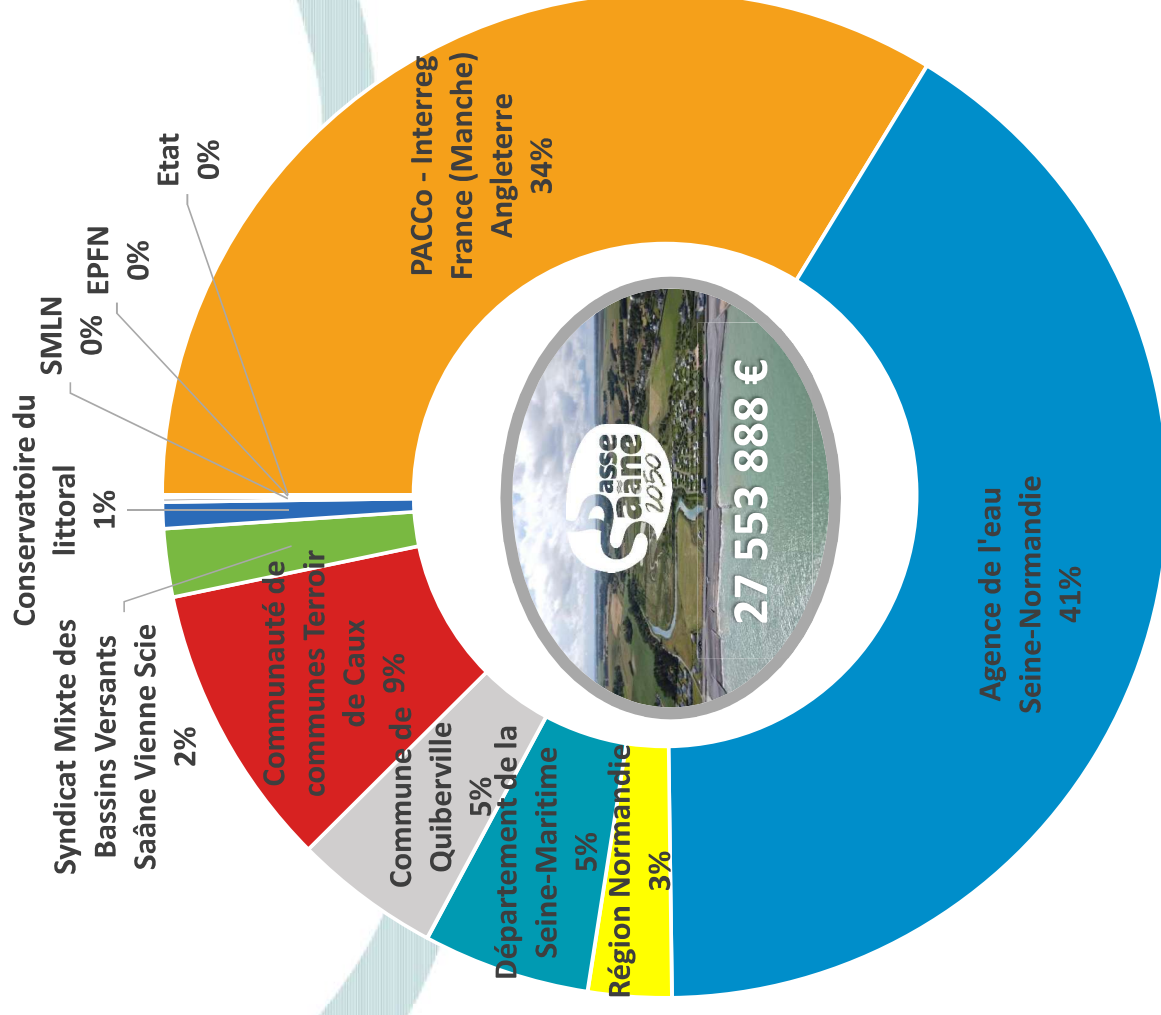

- Coopération de deux basses vallées aux enjeux similaires
- Coordination assurée par l'Environment Agency (chef de file) et le Conservatoire du littoral
- Fin le 31 mars 2023 sauf pour le camping (30/06)



Equipe PACCo à Portsmouth, 08/02/2023

12/10/2023

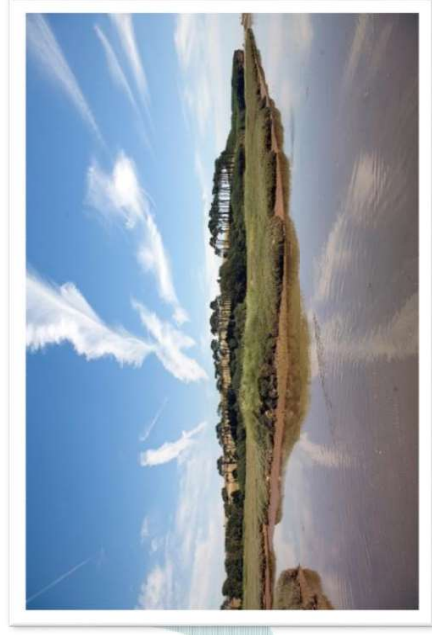

Lower Otter Restoration Project
Sustainable Future for people and places

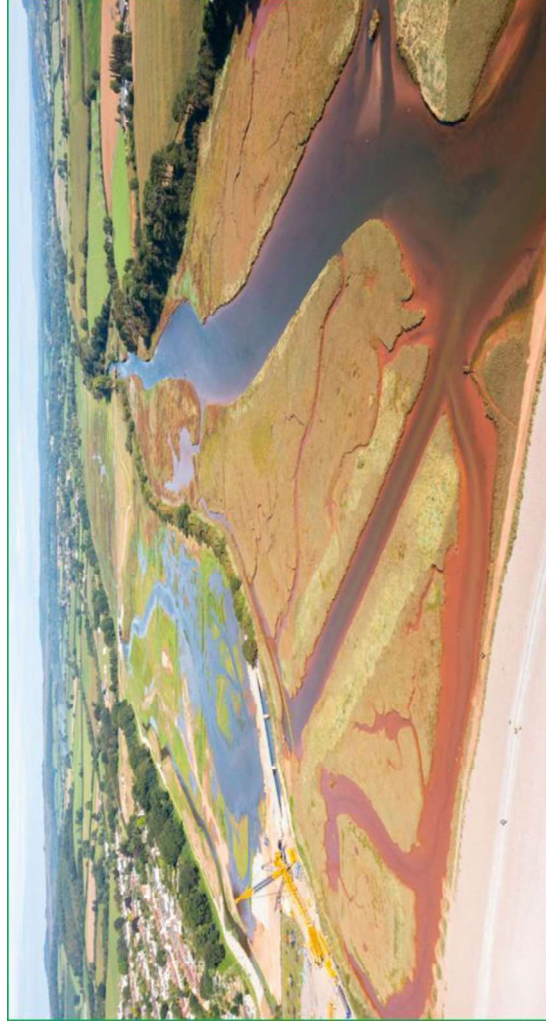

Basse vallée de l'Otter, Septembre 2023

13



20 événements entre
septembre 2022 et
mars 2023

dont 6 événements sur
le mois de mars 2023
uniquement

Guide pratique PACCo



- Document détaillé (~ 240pp) : <https://www.pacco-interreg.com/downloads/le-guide-pacco/?lang=fr>
- Résumé (23pp) : <https://www.pacco-interreg.com/downloads/resume-du-guide/?lang=fr>

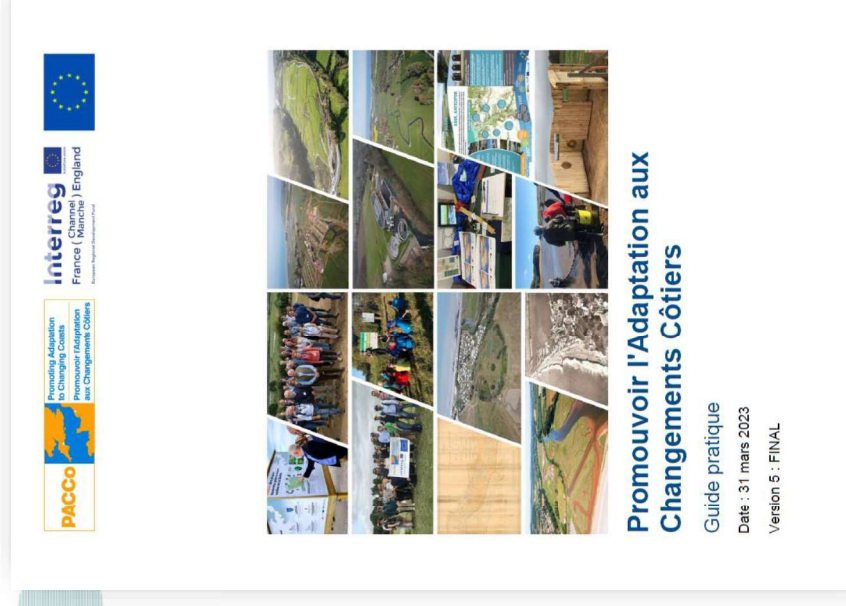
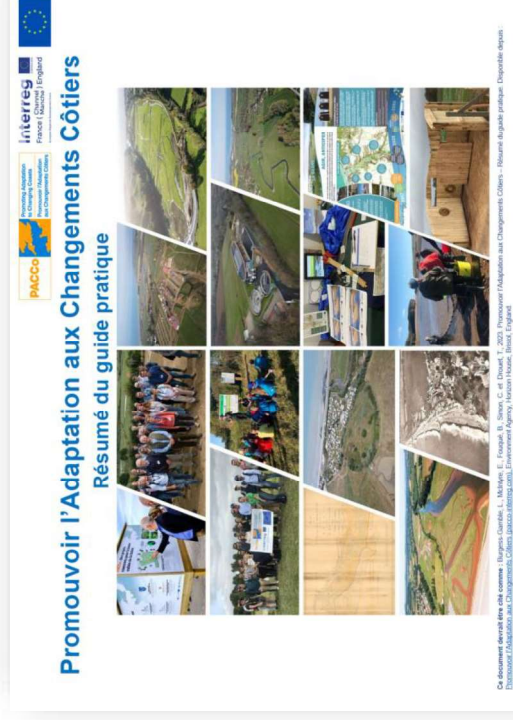

Communication et animation : Outils créés 2021-2023

Journaux muraux



7

Lettres de la Saône



6

Documents bilans



2

Expositions estivales

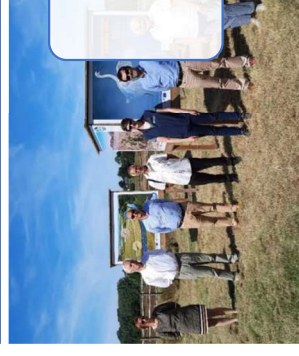

3

Vidéos

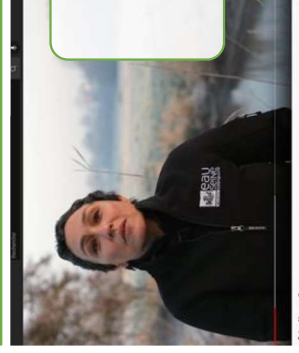

29+1

Photos



- Timelapses
- Drone

Ressources en ligne



- Réseaux sociaux
- Dossier de presse

Événements



- Webinaires
- Visites de site
- Colloques de restitution

Merci de votre attention

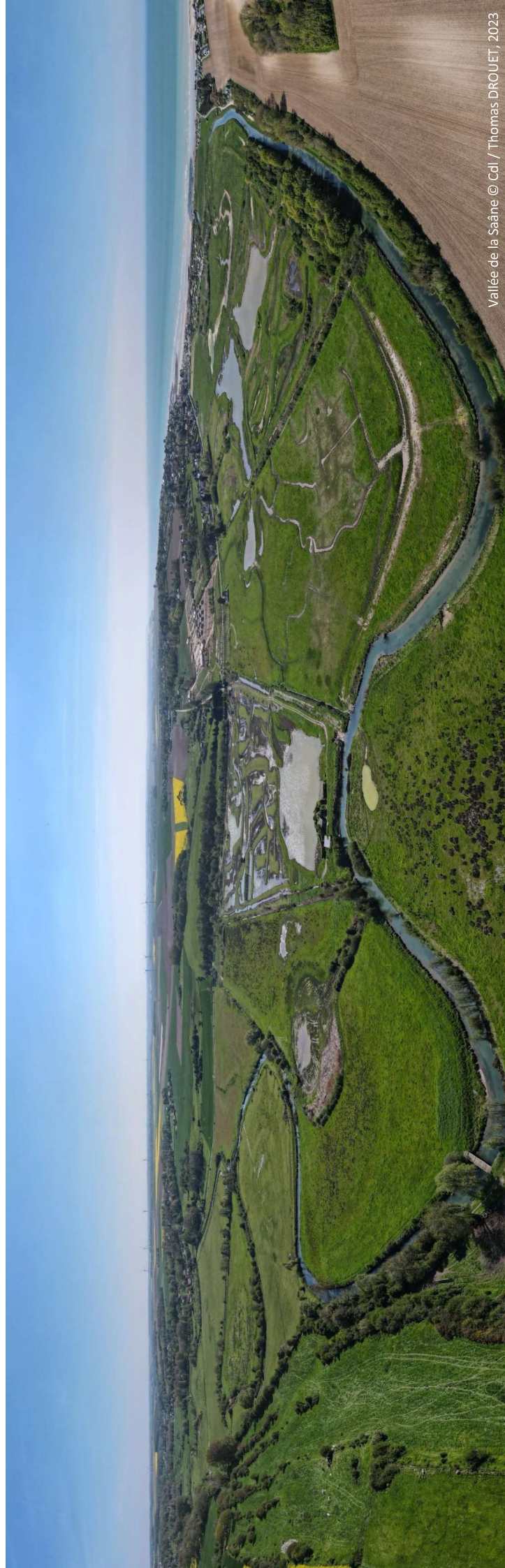

Vallée de la Saône © Cdl / Thomas DROUET, 2023

Pour toutes informations complémentaires :

- ▶ [PACCo](#)
 - ▶ [Facebook PACCo](#)
 - ▶ [LinkedIn PACCo](#)
- ▶ [Basse Saône 2050](#)
 - ▶ [Facebook Basse Saône 2050](#)
 - ▶ [LinkedIn Basse Saône 2050](#)
- ▶ [Syndicat Mixte des Bassins Versants Saône Vienne Scie](#)
- ▶ [Communauté de communes Terroir de Caux](#)
- ▶ [Conservatoire du littoral](#)
 - ▶ [Chaîne Youtube du Conservatoire du littoral](#)
- ▶ **Chargée de projet : Camille SIMON**
 - ▶ c.simon2@conservatoire-du-littoral.fr